



# COMUNE DI LANCIANO

PROVINCIA DI CHIETI

CITTA' MEDAGLIA D'ORO AL V.M.

---

**ORDINANZA DEL SETTORE PROGRAMMAZIONE URBANISTICA**  
**N. 122 del 02-04-2026**      **ORIGINALE**

**Oggetto: ISTITUZIONE DEL DIVIETO DI TRANSITO IN UN TRATTO DELLA  
S.C. COSTA DI CHIETI A CAUSA DI UNA FRANA**

## IL DIRIGENTE

**PREMESSO** che nei giorni scorsi il territorio comunale è stato interessato da intense e prolungate precipitazioni piovose che hanno determinato una situazione di rischio per la pubblica incolumità, con particolare riferimento alla viabilità locale;

**CONSIDERATO** che le precipitazioni sono attualmente in corso e che le previsioni meteorologiche indicano il perdurare delle stesse per le successive 24/48 ore, aggravando ulteriormente lo stato dei luoghi;

**ATTESO** che il tratto della S.C. Costa di Chieti, compreso tra l'intersezione con il viadotto della S.P. per Frisa (depuratore) e quella con la S.P. Badia – Sant'Amato, versa in condizioni di pericolosità per l'incolumità delle persone e dei veicoli in transito, in ragione di allagamenti e rischio di frane;

**RITENUTO** pertanto necessario ed urgente procedere alla chiusura temporanea al traffico veicolare della suddetta arteria stradale al fine di prevenire danni a persone e cose, nelle more della verifica delle condizioni di sicurezza;

**VISTO** il combinato disposto degli artt. 6 e 7 del D. Lgs. del 30/04/1992, n. 285, e ss.mm.ii., Codice della Strada;

**CONSIDERATO** che l'istruttoria preordinata del presente atto consente di attestare la regolarità e la correttezza di quest'ultimo ai sensi e per gli effetti di quanto dispone l'art. 147 bis del D. Lgs. 267/2000 e ss.mm.ii.;

## ORDINA

*per i motivi esposti in narrativa,*

- L'istituzione del divieto di transito, eccetto i veicoli con destinazione gli edifici a valle e a monte dell'area franosa, nel tratto della S.C. Costa di Chieti, compreso tra l'intersezione con il viadotto della S.P. per Frisa (depuratore) e quella con la S.P. Badia – Sant'Amato, dalla data odierna e fino alla verifica delle condizioni di sicurezza

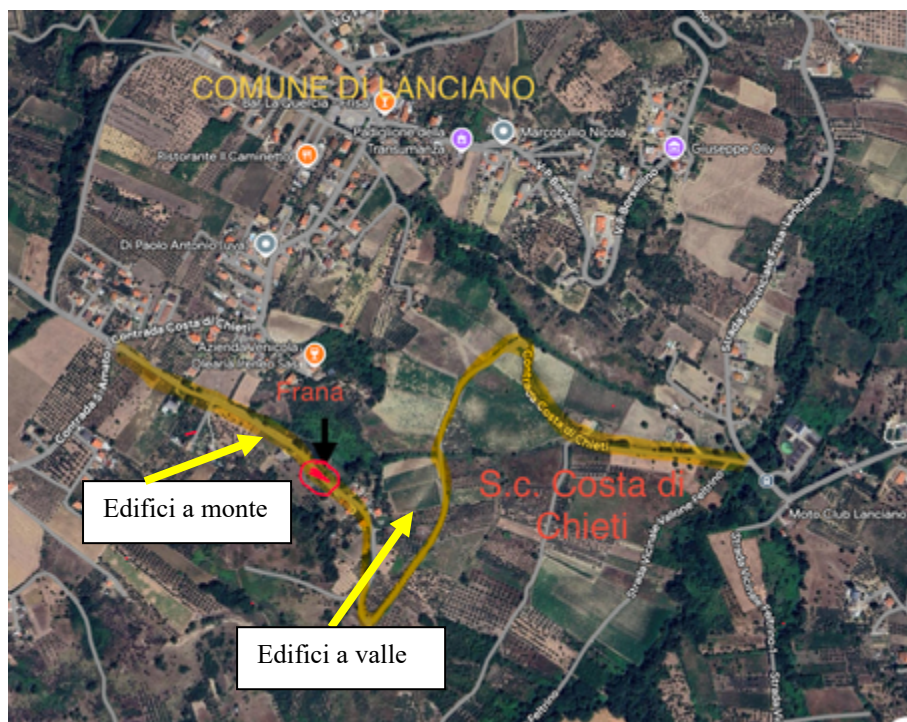

## DISPONE

- che le persone in entrata e/o in uscita dagli edifici a valle potranno utilizzare esclusivamente la S.P. Frisa – Lanciano, mentre le persone in entrata e/o in uscita dagli edifici a monte potranno utilizzare esclusivamente la S.C. Sant'Amato/Costa di Chieti;
- l'apposizione della segnaletica è posta in capo al Servizio Segnaletica – LL.PP.;
- che la Polizia Locale e gli altri organi di Polizia stradale di cui all'art. 12 del D. Lgs. n. 285 del 30/04/1992, ciascuno per quanto di propria competenza, sono incaricati rispettivamente dell'esecuzione e della verifica dell'osservanza della presente ordinanza;
- le eventuali riduzioni delle aree interessate dal presente provvedimento o le modifiche alle presenti disposizioni che si dovessero rendere necessarie, per motivi contingibili, sono rimesse alla valutazione discrezionale del Comando di Polizia Locale e delle altre Forze dell'Ordine;
- che la presente ordinanza entra in vigore con la sua pubblicazione ed installazione della relativa segnaletica stradale;
- che il presente provvedimento venga pubblicato sull'Albo Pretorio on-line per 15 giorni consecutivi.

## AVVERTE

A norma dell'articolo 3, comma 4, della L. 7 agosto 1990, n. 241 e successive modificazioni ed integrazioni si avverte che, avverso la presente ordinanza, in applicazione della L. 6 dicembre 1971, n. 1034, chiunque vi abbia interesse potrà ricorrere per incompetenza, per

eccesso di potere o per violazione di legge, entro 60 giorni dalla pubblicazione e/o dalla notificazione, al Tribunale Amministrativo Regionale dell'Abruzzo.

Ai sensi dell'art. 147 bis del D. Lgs. n. 267/2000, sul presente provvedimento, si rende parere favorevole di regolarità tecnica, attestante la regolarità e la correttezza dell'azione amministrativa.

Il presente provvedimento sarà notificato in copia a:

1. Sindaco,
2. Assessore Mobilità e Traffico,
3. Polizia Locale,
4. Settore LL.PP.,
5. Polizia di Stato,
6. Carabinieri,
7. Vigili del Fuoco,
8. Croce Rossa Italiana, sede di Lanciano,
9. Servizio del 118,
10. Autolinee "TUA",
11. Autolinee "Di Fonzo".

Il Responsabile del Procedimento  
TENAGLIA ANTONIO

Il Dirigente  
MISCHIATTI LUIGINA