

INTERVENTI PROGETTUALI

COD	Descrizione intervento
V1*	Adeguamento e prosecuzione di Via Bologna
V2*	Schemi di circolazione Via del Mare
V3*	Schemi di circolazione Viale Cappuccini - Viale Martiri VI Ottobre - Via Belvedere
V3.1*	Sistemazione dell'intersezione Viale Martiri VI Ottobre - Via Ferro di Cavallo
V3.2*	Schemi di circolazione Viale Marconi - Via Galvani
V4*	Riorganizzazione dei sensi unici sulla viabilità trasversale a Via De Crechchio e Via Dalmazia
V5*	Sistemazione dell'intersezione Via per Fossacesia - Via del Mare - Via Milano - Via De Crechchio
V6	Sistemazione dell'intersezione Via De Crechchio - Via Ferro di Cavallo - Via Dalmazia - Via del Mancino
V7	Sistemazione dell'intersezione Via del Mare - SP84
V8*	Riorganizzazione del nodo complesso tra la SP82 e la SP84
V9*	Sistemazione dell'intersezione Via Tinari - Via Rosato - Via Decorati al Valor Militare
V10*	Sistemazione dell'uscita in Via Tinari dalla rotatoria Gaeta
V11	Sistemazione dell'intersezione SP Lanciano Atesa - SP Lanciano Villa Elce
V12 (a,b,c,d)	Sistemazione delle intersezioni lungo la SP82 - Via per Treglio
V13	Adeguamento di Via Bergamo per il collegamento con la SP82
M1*	Zone a Traffico Limitato e Aree Pedonali Urbane
M2*	Percorso ciclopedonale "Ala Nord"
M3*	Percorso ciclopedonale "Ala Sud"
M4*	Percorso pedonale Liceo Scientifico "Galilei" - Terminal Bus Valle della Pietrosa
M5	Proposta opzionale di interconnessione dei percorsi ciclopedonali
M6	Collegamento meccanizzato di risalita da Parco di Dioleziano a Piazza Plebiscito
S1*	Istituzione di Zone a Sosta Regolamentata
T1	Riorganizzazione dell'accesso al capolinea bus nei piazzali della stazione storica della Ferrovia Sangritana
T2*	Creazione di un'area di fermata di sola discesa per i bus extraurbani in Via Rosato
Interventi già programmati dall'amministrazione comunale	
* Interventi prioritari da portare in attuazione nel PGTU 2013-2015	

LEGGENDA	Punti di Interesse
Mobilità Lenta	Area Fiera (con estensione - progetto)
Area parco urbano	Area Ospedale
APU: Area Pedonale Urbana - esistente	Ambulatorio medico
APU: Area Pedonale Urbana - progetto temporanea opzionale	Area Industriale
Percorso pedonale - esistente	Biblioteca
Percorso pedonale - progetto	Carabinieri
Percorso ciclopedonale - esistente	Centro sportivo
Percorso ciclopedonale - progetto	Cimitero
Proposta opzionale interconnessione percorsi ciclopedonali - progetto	Cinema
Ascensore - esistente (da adeguare)	Comune
Ascensore - progetto	Elipinto (ospedale)
Trasporto Collettivo	Guardia di Finanza
Autostazione	Ascensore
Stazione Ferroviaria	Infopoint
Area sosta a raso Bus Turistici: Terminal Dioleziano - progetto	Museo
Viabilità	Parco urbano
Zone Traffico Limitato (ZTL) - Settore 1: Lancianovechia - progetto	Polizia
Zone Traffico Limitato (ZTL) - Settore 2: Borgo - progetto	Polizia Municipale
Zone Traffico Limitato (ZTL) - Settore 3: Sacca Civitanova - progetto	Posta
Varco ZTL - progetto	Pronto Soccorso
Strada interdetta alla circolazione per il mercato del Sabato	Santuario
Strada interdetta alla circolazione apertura/chiusura scuole - esistente	Scuola Materna
Suppressione interdizione alla circolazione apertura/chiusura scuole - progetto	Scuola Elementare Media
Strada interdetta alla circolazione in occasione di eventi culturali	Scuola Superiore
Strada interdetta alla circolazione in occasione di eventi sportivi	Supermercato
Sensi di circolazione - attuale	Teatro
Schemi di circolazione - progetto	Tribunale
Schemi di circolazione - intervento complementare opzionale	Vigili del fuoco
Opere di sostegno - progetto	
Cortia in sede riservata mezzi di soccorso - progetto	
Viabilità prevista dal PRG di prossima realizzazione	
Sosta	
Sosta interdetta Sabato pomeriggio	
Area sosta a raso operativo - esistente	
Area sosta a raso periferiale - esistente	
Area sosta a raso mista operativa/periferiale - esistente	
Parcheggio operativo - esistente	
Area sosta a raso operativa - progetto	
Parcheggio periferiale - progetto	
Parcheggio misto periferiale/operativo - progetto	
Camper Service - progetto	
Zone a Sosta Regolamentata (ZSR) - progetto	

Punti di Interesse
Area Fiera (con estensione - progetto)
Area Ospedale
Ambulatorio medico
Area Industriale
Biblioteca
Carabinieri
Centro sportivo
Cimitero
Cinema
Comune
Elipinto (ospedale)
Guardia di Finanza
Ascensore
Infopoint
Museo
Parco urbano
Polizia
Polizia Municipale
Posta
Pronto Soccorso
Santuario
Scuola Materna
Scuola Elementare Media
Scuola Superiore
Supermercato
Teatro
Tribunale
Vigili del fuoco

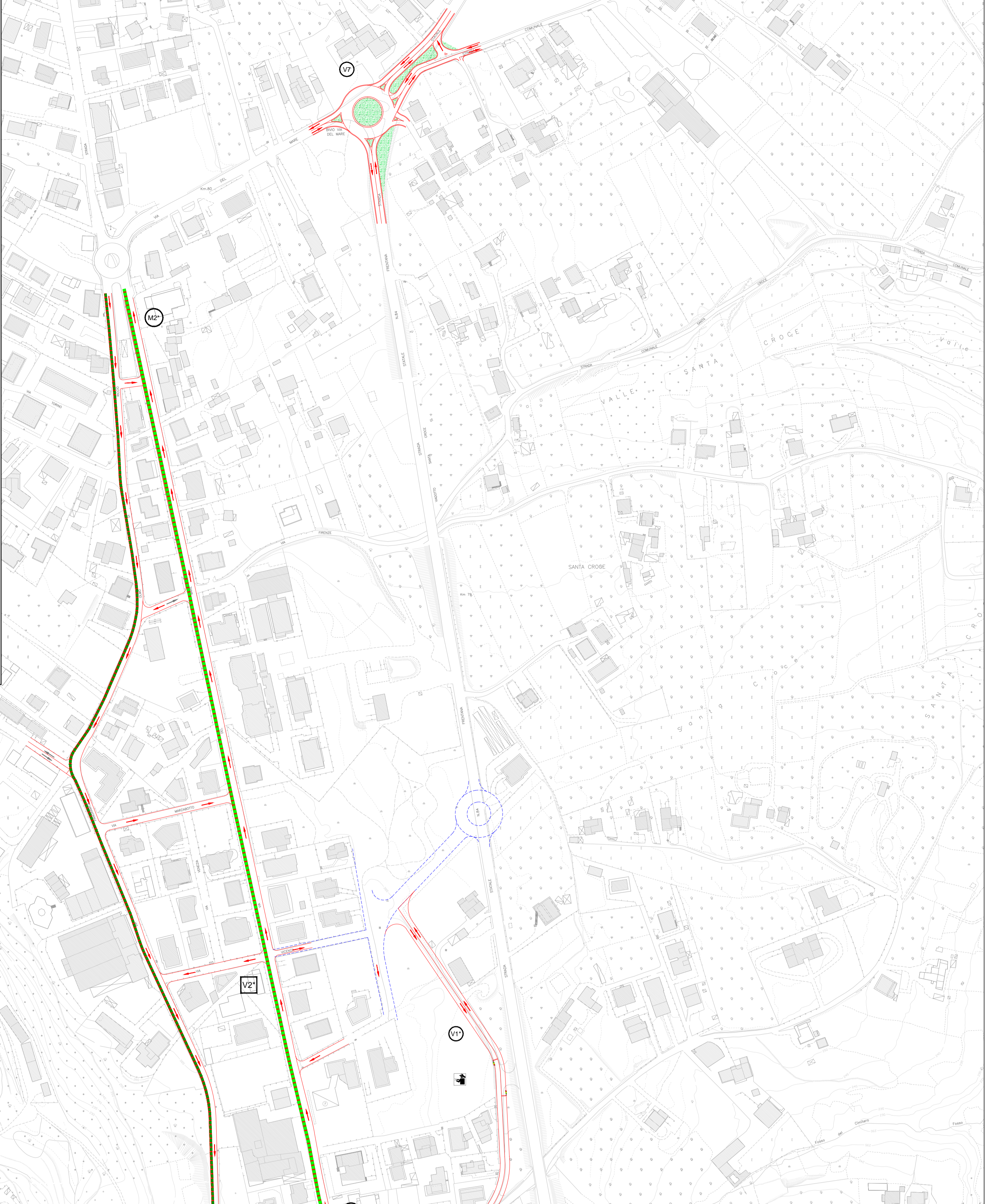

PIANO GENERALE TRAFFICO URBANO Aggiornamento

Quadro sinottico degli interventi Area Nord

REV.	DATA	NOTIZIO DELL'INGEGNERE
0	05/12/2012	Prima emissione
1	16/03/2013	Prima revisione per adozione e partecipazione
2	16/04/2013	Seconda revisione per adozione e partecipazione
3	16/04/2013	

COMUNE DI LANCIANO
 INDIRIZZO: Via Roma 100/102
 ASSOCIAZIONE TRAFFICISTI, MOBILITÀ E TRAFFICO: Dott. Giuseppe VILDETTI
 ASSOCIAZIONE INGENGERIA: Ing. Francesco LUSO
 RUP: Dr. Stefano Programmazione Urbana ASL, Vincenzo Di FABIO
 ASSISTENZA SPECIALISTICA ALLA PROGETTAZIONE: Ing. Stefano OLIVELLI
 SERVIZIO DI INGENGERIA - FORNITURA APPLICAZIONE E FORMAZIONE ALL'USO SOFTWARE DI SIMULAZIONE DEL TRAFFICO: TFS Transport Planning Service srl