

INTERVENTI PROGETTUALI

COD	Descrizione intervento
V2*	Schemi di circolazione Via del Mare
V3*	Schemi di circolazione Viale Cappuccini - Viale Martiri VI Ottobre - Via Belvedere
V3.2*	Schemi di circolazione Viale Marconi - Via Galvani
V4*	Riorganizzazione dei sensi unici sulla viabilità trasversale a Via De Crechchio e Via Dalmazia
V5*	Sistemazione dell'intersezione Via per Fossacesia - Via del Mare - Via Milano - Via De Crechchio
V6	Sistemazione dell'intersezione Via De Crechchio - Via Ferro di Cavallo - Via Dalmazia - Via del Mancino
V7	Sistemazione dell'intersezione Via del Mare - SP84
V8* (p. 7)	Riorganizzazione del nodo complesso tra la SP82 e la SP84
V10*	Sistemazione dell'uscita in Via Tinari dalla rotonda Gaeta
V12 (p. 4-6)	Sistemazione delle intersezioni lungo la SP82 - Via per Treglio
M1*	Zone a Traffico Limitato e Aree Pedonali Urbane
M2*	Percorso ciclopedonale "Ala Nord"
M3*	Percorso ciclopedonale "Ala Sud"
M4*	Percorso pedonale Liceo Scientifico "Galilei" - Terminal Bus Valle della Pietrosa
S1*	Istituzione di Zone a Sosta Regolamentata
T1	Riorganizzazione dell'accesso al capolinea bus nel piazzale della stazione storica della Ferrovia Sangritana
*	Interventi già programmati dall'amministrazione comunale
*	Interventi prioritari da portare in attuazione nel PGTU 2013-2015

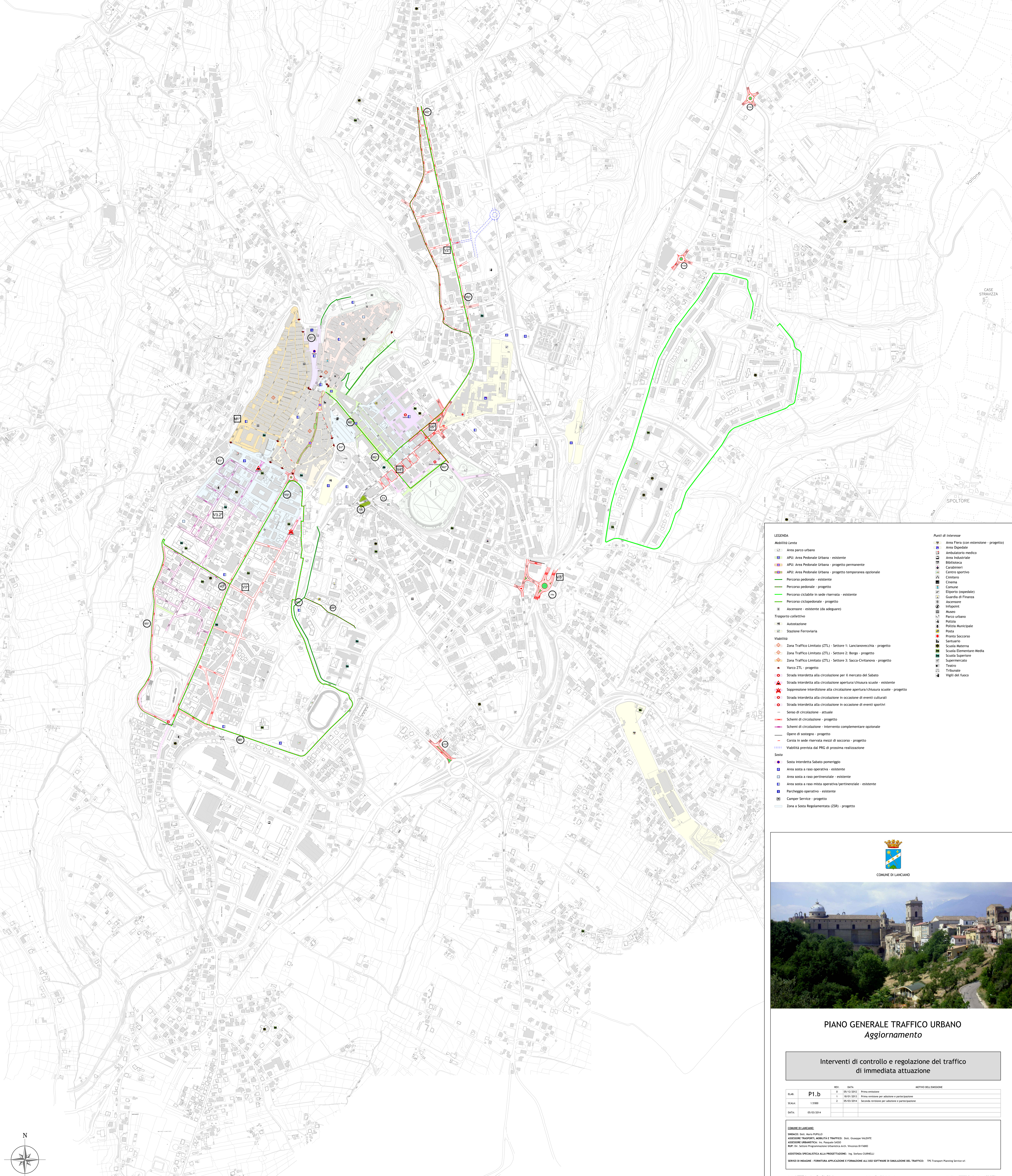

LEGENDA

<p>Mobilità Lenta</p> <ul style="list-style-type: none"> Area parco urbano APU: Area Pedonale Urbana - esistente APU: Area Pedonale Urbana - progetto permanente APU: Area Pedonale Urbana - progetto temporaneo opzionale Percorso pedonale - esistente Percorso pedonale - progetto Percorso ciclabile in sede riservata - esistente Percorso ciclopedonale - progetto Ascensore - esistente (da adeguare) <p>Trasporto collettivo</p> <ul style="list-style-type: none"> Autostazione Stazione Ferroviaria <p>Viabilità</p> <ul style="list-style-type: none"> Zona Traffico Limitato (ZTL) - Settore 1: Lancianovechia - progetto Zona Traffico Limitato (ZTL) - Settore 2: Borgo - progetto Zona Traffico Limitato (ZTL) - Settore 3: Sacca Civitanova - progetto Varco ZTL - progetto Strada interdetta alla circolazione per il mercato del Sabato Strada interdetta alla circolazione apertura/chiusura scuole - esistente Suppressione interdizione alla circolazione apertura/chiusura scuole - progetto Strada interdetta alla circolazione in occasione di eventi culturali Strada interdetta alla circolazione in occasione di eventi sportivi Sensi di circolazione - attuale Schemi di circolazione - progetto Schemi di circolazione - intervento complementare opzionale Opere di sostegno - progetto Corsia in sede riservata mezzi di soccorso - progetto Viabilità prevista dal PRG di prossima realizzazione <p>Sosta</p> <ul style="list-style-type: none"> Sosta interdetta Sabato pomeriggio Area sosta a raso operativa - esistente Area sosta a raso pertinenziale - esistente Area sosta a raso mista operativa/pertinenziale - esistente Parcheggio operativo - esistente Campio Servizio - progetto Zona a Sosta Regolamentata (ZSR) - progetto 	<p>Punti di Interesse</p> <ul style="list-style-type: none"> Area Fiera (con estensione - progetto) Area Ospedale Antidotorio medico Area Industriale Biblioteca Carabinieri Centro sportivo Cinema Comune Elipso (ospedale) Guardia di Finanza Azienda Infopoint Museo Parco urbano Polizia Polizia Municipale Posta Pronto Soccorso Santuario Scuola Materna Scuola Elementare-Media Scuola Superiore Supermercato Teatro Tribunale Vigili del fuoco
---	--



PIANO GENERALE TRAFFICO URBANO
Aggiornamento

Interventi di controllo e regolazione del traffico di immediata attuazione

REV.	DATA	NOTIZIO DELL'EMISSIONE
0	09/12/2012	Prima emissione
1	14/03/2013	Prima revisione per adozione e approvazione
2	05/02/2014	Seconda revisione per adozione e partecipazione

COMUNE DI LANCIANO
 INDIRIZZO: Via. M. PELLEGRINO
 AZIENDA: TRASPORTE, MOBILITA' E TRAFFICO - Dott. Giuseppe VILDETTI
 AZIENDA: INFORMATICA - Ing. Francesco GILIO
 RUP: Dr. Stefano Programmatore Urbana Ass. - Vincenzo DI FABIO
 ASSISTENZA SPECIALISTICA ALLA PROIEZIONE: Ing. Stefano CUNELLI
 SERVIZIO DI INCHIEDE - FORNITURA APPLICAZIONE E FORMAZIONE ALL'USO SOFTWARE DI SIMULAZIONE DEL TRAFFICO: TFS Transport Planning s.r.l.

